Aperçu de la Sécurité Alimentaire Mondiale

Le tableau de bord de la sécurité alimentaire évalue la sécurité alimentaire et guide les décisions politiques fondées sur des données probantes. Les utilisateurs accèdent à une variété de mesures provenant de nombreuses sources qui reflètent différentes facettes de la sécurité alimentaire, telles que :

- Indicateurs d'insécurité alimentaire sur la sous-alimentation, l'insécurité alimentaire élevée, les coûts d'une alimentation saine, le déficit alimentaire, les populations en situation d'insécurité alimentaire, etc., permettant aux décideurs de comprendre les causes sous-jacentes de l'insécurité alimentaire.
- Analyse de la vulnérabilité des pays aux perturbations commerciales, telles que les interdictions d'exportation ou les perturbations de la chaîne d'approvisionnement, permettant aux décideurs d'identifier les pays ayant besoin d'une assistance en matière de gestion des risques et de continuité de l'approvisionnement alimentaire.
- Importance des importations dans le système alimentaire d'un pays, permettant aux décideurs de combler les lacunes en matière de sécurité alimentaire en diversifiant les sources d'importation, en promouvant la production nationale, etc.
- Apport calorique quotidien par personne dans différentes zones géographiques et pays, permettant aux décideurs d'identifier les zones d'insécurité alimentaire et de développer des interventions ciblées.
- Calories alimentaires par groupes d'aliments, telles que le pourcentage de calories provenant des principaux aliments de base, permettant aux décideurs d'améliorer la valeur nutritionnelle grâce à des interventions.

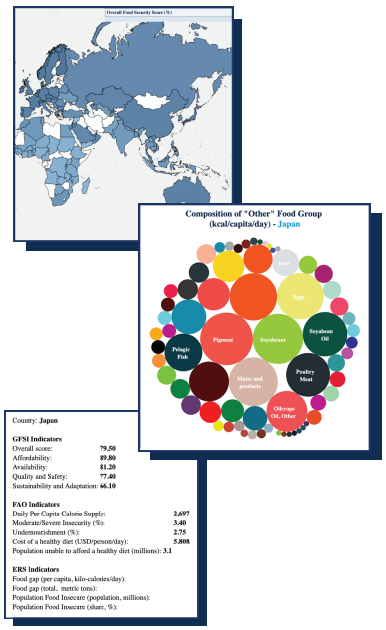

Dans l'ensemble, le tableau de bord de la sécurité alimentaire fournit aux décideurs un accès à des indicateurs reflétant plusieurs facettes de la sécurité alimentaire dans un format digeste. En offrant une vision complète et nuancée de la sécurité alimentaire, il promeut des politiques fondées sur des données probantes, la responsabilisation des parties prenantes et la collaboration.